

भारत सरकार, गृह मंत्रालय  
Government of India, Ministry of Home Affairs  
जनगणना कार्य निदेशालय, उत्तर प्रदेश  
Directorate of Census Operations, Uttar Pradesh

पत्रांक : DCO-UP-Census 25-2025

दिनांक : 06.05.2026

To,

*Vice Chancellor*  
*Sardar Vallabh Bhai Patel University of Agriculture & Technology*  
*Modipuram, Meerut U.P. - 250110.*

**Subject: Appeal for Self-Enumeration under Census 2027**

Sir/Madam,

It is to inform that the first phase of Census 2027, i.e., House Listing Operations (HLO), is scheduled in Uttar Pradesh from **22 May 2026 to 20 June 2026**. Prior to this, the facility of Self-Enumeration is being provided to citizens from **07 May 2026 to 21 May 2026**, enabling them to submit their details online. After self-enumeration, the obtained SE ID must be shared with the census enumerator who will visit your home during the fieldwork period.

Official Self-Enumeration Portal: <https://se.census.gov.in>

Self-Enumeration is an important initiative to enhance efficiency, transparency, and accuracy in the Census process. You are kindly requested to motivate all officers, faculty members, staff, and students of your institution to actively participate in this initiative within the stipulated timeline.

You are also requested to promote this initiative by sharing photographs of participation activities on your official social media platforms using the hashtags **#censusup** **#census2027** **#seup**, thereby ensuring wider awareness and participation. Mr. Sandeep Malviya, Assistant Director (Mobile No. – 8178992377), has been designated as nodal on behalf of the Directorate of Census Operations, Uttar Pradesh.

Your cooperation will be instrumental in the successful conduct of Census 2027 and in achieving maximum participation.

Yours sincerely,

(Sheetal Verma, IAS)

Director & Chief Principal Census Officer, Uttar Pradesh



# स्व-गणना फ्लो चार्ट

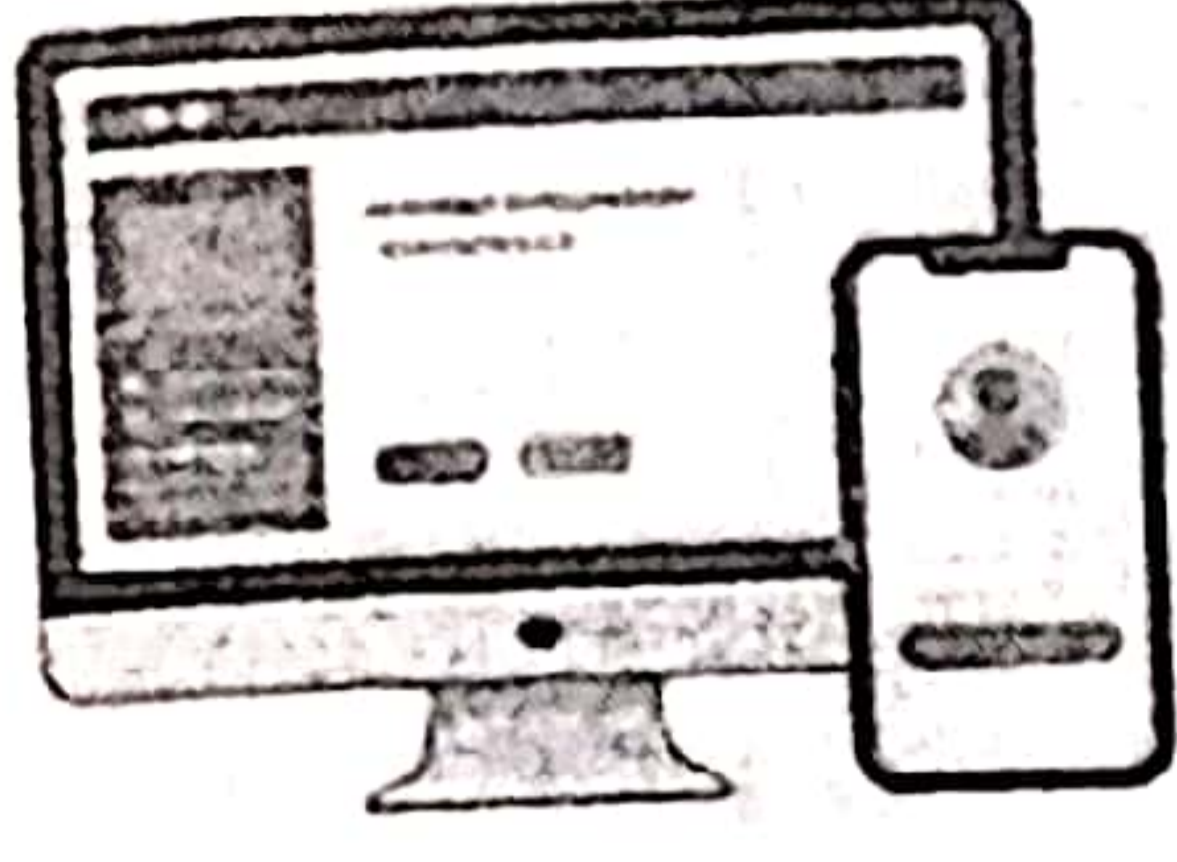

## अनुभाग 1: पोर्टल में प्रवेश एवं प्रारंभिक पंजीकरण

**1 पोर्टल में प्रवेश एवं लॉग-इन**  
https://se.census.gov.in पर जाएँ, अपने राज्य/संघ राज्य क्षेत्र का चयन करें और कैप्चा कोड दर्ज करें।

**2 परिवार पंजीकरण**  
परिवार के मुखिया का नाम, 10 अंकों का मोबाइल नंबर ई-मेल आईडी (वैकल्पिक) दर्ज करें

⚠ परिवार के मुखिया का नाम बाद में बदला नहीं जा सकेगा।

⚠ प्रत्येक परिवार के लिए केवल एक मोबाइल नंबर का उपयोग किया जा सकता है। एक बार पंजीकृत होने के बाद वही मोबाइल नंबर किसी अन्य परिवार के लिए उपयोग नहीं किया जा सकता।

## अनुभाग 2: सत्यापन एवं स्थान की पहचान



**3 भाषा चयन एवं ओटीपी सत्यापन**  
अपनी पसंदीदा भाषा का चयन करें तथा पंजीकृत मोबाइल नंबर पर प्राप्त ओटीपी (OTP) दर्ज करें।

⚠ चयनित भाषा को बाद में बदला नहीं जा सकता।

**4 स्थान संबंधी विवरण प्रदान करें**  
अपने जिले का चयन करें, पिन कोड दर्ज करें गाव/नगर/स्थानीय क्षेत्र (लोकैलिटी) की जानकारी भरे

**5 मानचित्र पर अपने निवास स्थान को चिह्नित करें**  
मानचित्र पर लाल मार्कर को खींचकर (Drag करके) अपने आयासीय भवन के सटीक स्थान पर स्थापित करें तथा स्थान की पुष्टि करें।

## अनुभाग 3: डेटा दर्ज करें एवं अंतिम प्रस्तुतिकरण

**7 पूर्वविलोकन एवं समीक्षा**  
पूर्वविलोकन (Preview) स्क्रीन का उपयोग करके दर्ज की गई सभी जानकारी की जाँच करें। आप निम्न कार्य कर सकते हैं: डेटा दर्ज करता में सशोधन के लिए वापस जाएँ, बाद में पंस्तुत करने के लिए ड्राफ्ट के रूप में सेव करें, या पुष्टि करें और सबमिट करें

**6 प्रश्नावली पूर्ण करें**  
मकानसूचीकरण एवं मकानों की गणना प्रश्नावली भरें। प्रश्नों को समझने में सहायता के लिए टूलटिप्स, अक्सर पूछे जाने वाले प्रश्न (FAQs) तथा "आवश्यक सूचना" उपलब्ध हैं।

**8 अंतिम प्रस्तुतिकरण**  
"पुष्टि करें और सबमिट करें" पर क्लिक करके अपने डेटा का अंतिम प्रस्तुतिकरण करें, अंतिम प्रस्तुतिकरण के बाद किसी भी प्रकार का सशोधन संभव नहीं होगा।

**स्व-गणना पहचान संख्या (SE ID) का सृजन**  
प्रश्न के सफलतापूर्वक प्रस्तुत होने पर 11 अंकों की एक विशिष्ट स्व-गणना पहचान संख्या (SE ID) उत्पन्न होगी, जो "H" अक्षर से प्रारंभ होती है। यह SMS तथा ई-मेल (यदि प्रदान किया गया हो) के माध्यम से भेजी जाएगी।

## अनुभाग 4: क्षेत्रीय सत्यापन



**9 प्रगणक का दौरा**  
जब जनगणना प्रगणक (Enumerator) आपके घर आएँ, तो उन्हें अपनी SE ID प्रदान करें।

**SE ID मिलान का परिणाम**  
यदि SE ID मौजूदा रिकॉर्ड से मेल खाती है, तो आपकी जानकारी की पुष्टि कर उसे स्वीकार कर लिया जाएगा। यदि SE ID का मिलान नहीं होता है, तो प्रगणक द्वारा तई जानकारी एकत्रित की जाएगी।

# Self-Enumeration Flow Chart



## SECTION 1: ACCESS AND INITIAL REGISTRATION

### Portal Access & Login

1

Visit <https://se.census.gov.in>, select State/UT, enter Captcha.

2

### Household Registration

Enter Head of Household Name, 10-digit Mobile Number, Email Id (Optional)

! Name of Head of Household can not be changed later

! Only one Mobile Number should be used per household; once registered, the same cannot be used for any other household.

## SECTION 2: VERIFICATION AND LOCATION IDENTIFICATION

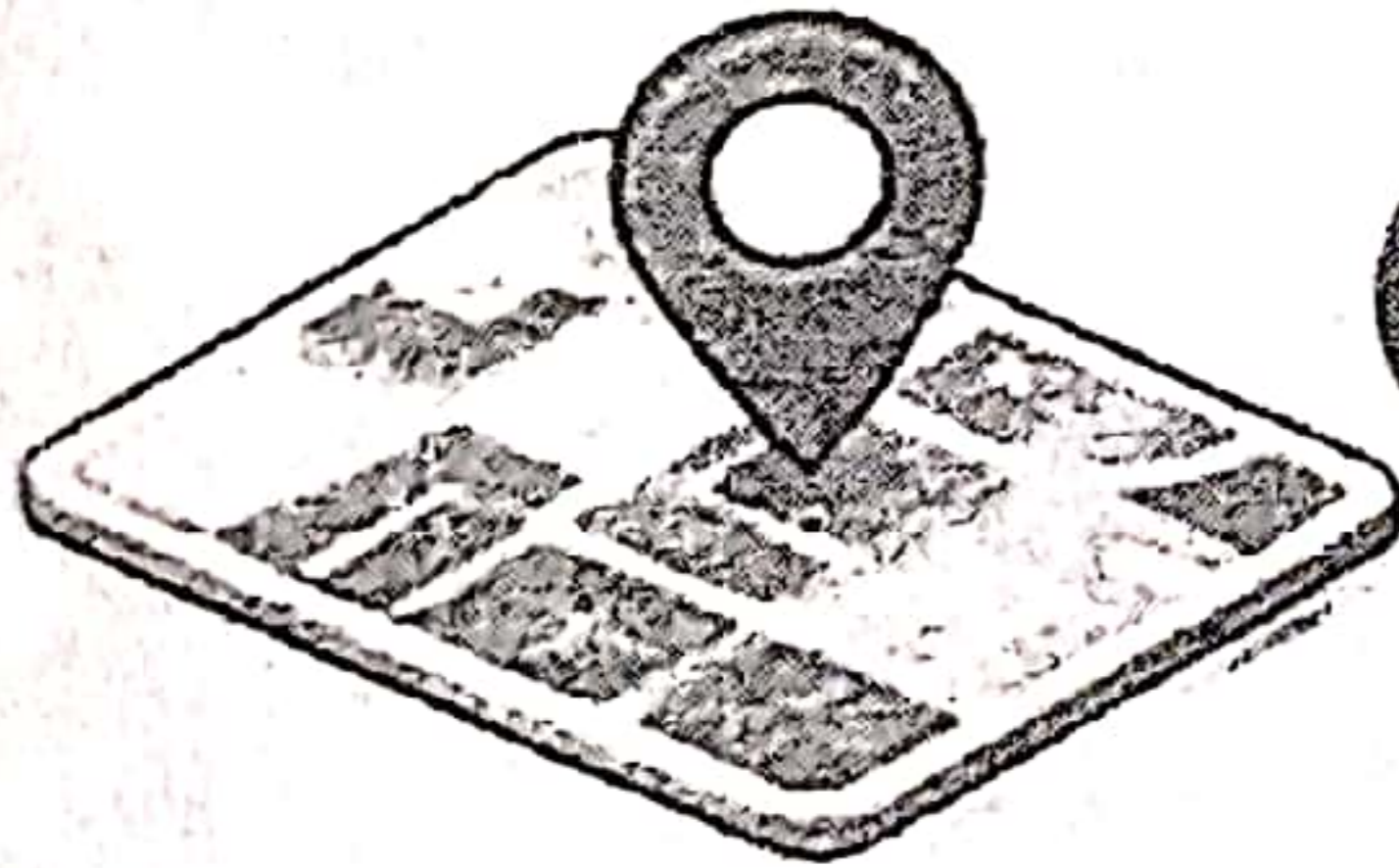

3

### Language & OTP Verification

Select preferred language and enter OTP sent to registered mobile number.

! Selected Language cannot be changed later

4

### Provide Location Details

Select District and enter PIN, Village/Town/Locality.

5

### Locate Your Residence on Map

Drag the Red Marker on the map to identify your exact residential building and confirm location.

## SECTION 3: DATA ENTRY AND FINAL SUBMISSION

6

### Complete the Questionnaire

Fill in the Houselisting and Housing Census Questionnaire guided by Tooltips, FAQs and "Essential Information" notes.

7

### Preview and Review

Use the Preview Screen to check all entered data; you can edit entries, save a draft to submit later, or submit finally.

8

### Final Submission

Click "Final Submit" to lock your data; no changes can be made after Final Submission

### GENERATION OF THE SE ID

Upon submission, a unique 11-digit SE ID (prefixed with "H") is generated and sent via SMS & Email (if provided)

## SECTION 4: FIELD VALIDATION



9

### Enumerator Visit

When a Census Enumerator visits your home, share your SE ID with her/him.

### ID Matching Outcomes

If SE ID matches with an existing record, details are confirmed and submitted; if not, Enumerator will collect data afresh.